



苗栗縣學校午餐採用國產可溯源 食材(三章一Q)經費申請注意事項

目 錄

- 1 補助原則
- 2 依供應重量計算(甲案)
- 3 依供應日數計算(乙案)
- 4 加碼有機/產銷履歷部分
- 5 經費申請

110年三章一Q重大變更事項

全部食材

正向表列

豆漿、魚漿煉
製品應為國產
可溯源食材

每餐補助
6~10元

壹、補助原則(一)

- 一、實施對象：承攬本縣所屬學校午餐團膳業者及食材供應業者或午餐食材採分項採購之公辦公營學校(以下簡稱供應業者)。
- 二、補助對象：公立國民中學、國民小學(含共餐之附設幼兒園)、完全中學高中部及國立特殊教育學校學生；不含教職員、素食及共餐之非營利幼兒園學生) 。

壹、補助原則(二)

三、補助經費核算每月依下列方案擇一辦理：

(一)依供應重量計算(簡稱甲案)：

1. 當日各道菜**主要食材**均應使用國產可溯源食材，始達到申請資格。前述主要食材認定標準為該道菜最大量之食材且**應具三章一Q標章**。
2. 湯品不納入計算。惟**湯品**倘有**使用肉或蛋類食材**，應循上述規定辦理。

學校午餐菜單如何判定**主要食材**？



主要食材：
占該道菜大部分的食材。

請營養師或午餐秘書於開立學校之菜單時，可就菜單中各道菜之**原料重量**進行認定主要食材。

清蔬地瓜葉			只有一種主要食材		
食材	每人克數	總量(公斤)			
★地瓜葉	80	8	主要食材		
香油	2.5	0.25			
蒜頭					

洋蔥炒蛋			有多種主要食材		
食材	每人克數	總量(公斤)			
★洋蔥	40	4	主要食材		
紅蘿蔔	5	0.5			
★液蛋	40	4	主要食材		
油	5	0.5			

螞蟻上樹			部分主要食材為加工產品，且加工產品佔少數		
食材	每人克數	總量(公斤)			
★高麗菜	30	3	主要食材		
冬粉(加工品)	20	2			
絞肉	5	0.5			
油	5	0.5			

螞蟻上樹			部分主要食材為加工產品，且加工產品佔多數，則該道菜之主要食材非生鮮農漁畜產品		
食材	每人克數	總量(公斤)			
冬粉(加工品)	30	3			
高麗菜	20	2	盡量使用四章一Q		
絞肉	5	0.5			
油	5	0.5			

範例：依供應重量計算

紅燒雞丁 調味料資訊

食材	製造商	驗證章Q或原料產地(國)	供應商
主要食材			
雞腿丁	台灣卜蜂企業股份有限公司	CAS台灣優良農產品 臺灣	FDA 台灣卜蜂企業股份有限公司
雞胸丁	台灣卜蜂企業股份有限公司	CAS台灣優良農產品 臺灣	FDA 台灣卜蜂企業股份有限公司
白仁	楊廖蝶	生產追溯-農產品 臺灣	楊廖蝶

各道菜**主要食材**及**湯品使用蛋類食材**均具有**三章一Q標章**

白菜滷 調味料資訊

食材	製造商	驗證章Q或原料產地(國)	供應商
主要食材			
大白菜	許晉銓	生產追溯-農產品 臺灣	許晉銓
大白菜	林素梅	生產追溯-農產品 臺灣	林素梅
豆包	榮洲食品股份有限公司	-	FDA 榮洲食品股份有限公司
豬肉絲	思牧企業股份有限公司	CAS台灣優良農產品 臺灣	FDA 普惠食品企業有限公司

菠菜紅仁 調味料資訊

食材	製造商	驗證章Q或原料產地(國)	供應商
主要食材			
菠菜	蘇家農	生產追溯-農產品 臺灣	蘇家農
紅仁	鄭勇雄	產銷履歷 臺灣	嘉義縣上林蔬果生產合作社

符合**重量申請標準**

無申請日數限制
1天符合即可申請

紫菜芙蓉湯 調味料資訊

食材	製造商	驗證章Q或原料產地(國)	供應商
紫菜	超農實業有限公司	中國大陸	FDA 台農農產行
雞蛋	盛進蛋行	生產追溯-洗選蛋 臺灣	FDA 盛進蛋行

湯品-肉蛋類

範例：依供應重量計算

酥炸肉魚 調味料資訊

食材	製造商	驗證章Q或原料產地(國)	供應商
主要食材 肉魚	福國冷凍股份有限公司	<u>CAS台灣優良農產品</u> 臺灣	FDA 福國冷凍股份有限公司
生鮮魚片	展昇企業股份有限公司	<u>CAS台灣優良農產品</u> 臺灣	FDA 展昇企業股份有限公司

副菜**主要食材**
(板豆腐)未具
三章一Q標章

金沙豆腐煲 調味料資訊

食材	製造商	驗證章Q或原料產地(國)	供應商
主要食材 板豆腐	榮洲食品股份有限公司	—	榮洲食品股份有限公司
鹹蛋	盛進蛋行	—	FDA 盛進蛋行
南瓜	許晉銓	<u>生產追溯-農產品</u> 臺灣	許晉銓
三色丁	富士鮮品股份有限公司	<u>CAS台灣優良農產品</u> 臺灣	FDA 首饌食品有限公司

芥藍菜加蒜頭 調味料資訊

食材	製造商	驗證章Q或原料產地(國)	供應商
主要食材 芥藍菜	楊三奇	<u>生產追溯-農產品</u> 臺灣	楊三奇
蒜頭	世茂農產行	—	世茂農產行

不符合申請標準

無排除條款

芥菜雞湯 調味料資訊

食材	製造商	驗證章Q或原料產地(國)	供應商
芥菜	嘉義縣上林蔬果生產合作社	<u>生產追溯-農產品</u> 臺灣	嘉義縣上林蔬果生產合作社
雞腿丁	台灣卜蜂企業股份有限公司	<u>CAS台灣優良農產品</u> 臺灣	FDA 台灣卜蜂企業股份有限公司
老薑	世茂農產行	—	世茂農產行

湯品-肉蛋類

壹、補助原則(三)

(二)按供應日數計算，每人每餐6元(或10元)(簡稱乙案)：

1. 供應日數達每月供餐日數半數以上。
2. 遇天災排除日(非排除品項)，由行政院農業委員會公告。例如：110年9月1日~10日因颱風列為排除期間，則該月剩餘供餐日數為13天，達到7天即可領取獎勵金。
3. 午餐全部食材(正向表列為準)為國產可溯源食材。
4. 湯品不納入計算。惟湯品倘有使用肉或蛋類食材，應循上述規定辦理。

乙案：午餐全部食材(正向表列為準)為國產可溯源食材

		驗收標準		
菜色	食材類別	國產	三章一Q (溯源)	佐證資料
主食 主菜 副菜 青菜	豆類			
	加工品 (如豆腐、豆 干)			此項為排除品項 (排除品項不含豆漿)

乙案：午餐全部食材(正向表列為準)為國產可溯源食材

菜色	食材類別	驗收標準		佐證資料
		國產	三章一Q (溯源)	
	生鮮水產	V	V	   
主食 主菜 副菜 青菜	水產類 加工品 (裹粉魚排/塊/片、裹粉頭足類排/塊/片、蒲燒、鹽漬魚排/塊/片、虱目魚丸、虱目魚排)	V	V	<p>左列之水產加工品應為國產可溯源食材，經魚、蝦、頭足類原料加工調理之排/卷/塊/片等魚漿煉製品(如甜不辣、黑輪等)應為國產並優先使用可溯源食材。其餘之水產加工品屬排除品項。</p>

乙案：午餐全部食材(正向表列為準)為國產可溯源食材

菜色	食材類別	驗收標準		
		國產	三章一Q (溯源)	佐證資料
主食 主菜 副菜 青菜 <u>湯品</u>	生鮮肉類及蛋類	V	V	   
	肉類加工品之調理醃漬豬排/塊/丁、裹粉豬排/塊	V	V	   
	其餘肉類及蛋類加工品	V	V (優先)	非溯源食材者，包裝應標示肉類及蛋類來源為國產或出具切結證(聲明書)

乙案：午餐全部食材(正向表列為準)為國產可溯源食材

		驗收標準	
菜色	食材類別	國產	三章一Q (溯源)

1. 排除如蔥、薑、蒜、辣椒、芫荽、九層塔、紅蔥頭…等調味性食材。
2. 甘藍、結球白菜、青花菜、蘿蔔、胡蘿蔔、馬鈴薯、玉米筍、四季豆、洋蔥等於非產期時排除。

主食 蔬菜
 主菜 類(含 生鮮蔬菜
 副菜 根莖
 青菜 類)

V V

附件 1-2、台灣特定產季期間蔬果供應期

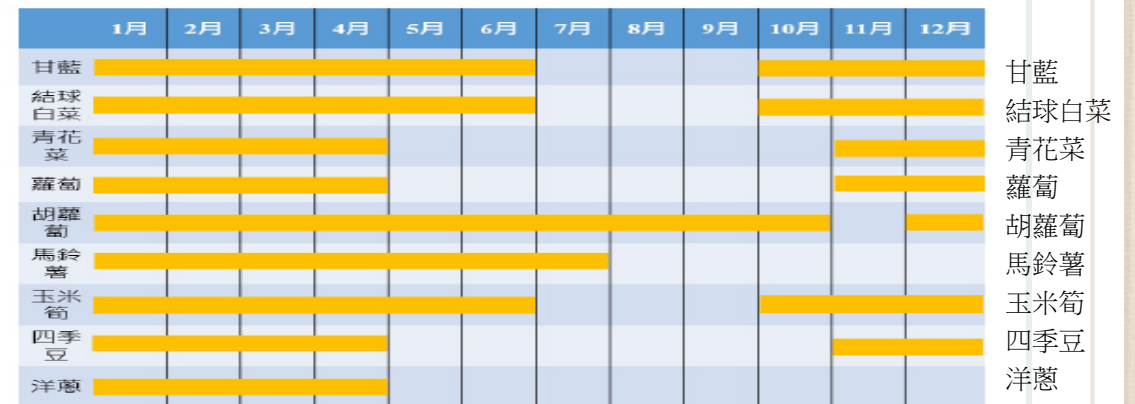

3. 其餘生鮮蔬菜應為國產可溯源食材



乙案：午餐全部食材(正向表列為準)為國產可溯源食材

菜色	食材類別	驗收標準		
		國產	三章一Q (溯源)	佐證資料
主食 主菜 副菜 青菜	<p>加工蔬菜：簡易分切(生鮮截切、殺菁(如冷凍青花椰、白花椰菜)、冷凍(如冷凍多色豆)，及冰烤地瓜。</p> <p>蔬菜類(含根莖類)</p>	V	V	此項所列加工蔬菜應為國產可溯源食材， <u>未列之加工蔬菜</u> ，例如乾木耳、乾香菇、乾金針、等脫水蔬菜或桶筍(絲)、醃漬脆筍片、泡菜、醬瓜...等醃漬類蔬菜 <u>屬排除品項</u> 。

範例：按供應日數計算



台式打拋豬肉

調味料資訊

食材	製造商	驗證章Q或原料產地(國)	供應商
豬絞肉平均值	佑升畜牧場	生產追溯-豬肉 臺灣	吉鴻肉品行
黃洋葱	張傑	生產追溯-農產品 臺灣	FDA 展欣農產有限公司
大番茄平均值(紅色系)	張傑	生產追溯-農產品 臺灣	FDA 展欣農產有限公司
九層塔		—	FDA 正暘農產股份有限公司
紅辣椒平均值		—	FDA 正暘農產股份有限公司

排除項目



金沙豆腐煲

調味料資訊

食材	製造商	驗證章Q或原料產地(國)	供應商
板豆腐	榮洲食品股份有限公司	—	FDA 榮洲食品股份有限公司
鹹蛋	盛進蛋行	—	FDA 盛進蛋行
南瓜	許晉銓	生產追溯-農產品 臺灣	許晉銓
三色丁	富士鮮品股份有限公司	CAS台灣優良農產品 臺灣	FDA 首饌食品有限公司

排除項目



芥藍菜加蒜頭

調味料資訊

食材	製造商	驗證章Q或原料產地(國)	供應商
芥藍菜	楊三奇	生產追溯-農產品 臺灣	楊三奇
蒜頭		—	世茂農產行

排除項目



紫菜芙蓉湯

調味料資訊

食材	製造商	驗證章Q或原料產地(國)	供應商
紫菜	超農實業有限公司	中國大陸	FDA 台農農產行
雞蛋	盛進蛋行	生產追溯-洗選蛋 臺灣	FDA 盛進蛋行

不符合
請領標準

蛋類加工品應為國產，食材登錄資訊須標示產地為臺灣，驗收需檢附相關佐證資料



芝麻飯

調味料資訊

食材	製造商	驗證章Q或原料產地(國)	供應商
白芝麻(熟)		臺灣	FDA 日丰商行
粳米平均值		—	義合商行

排除項目

湯品-肉蛋類

範例：按供應日數計算



韓式炒雞 調味料資訊

食材	製造商	驗證章Q或原料產地(國)	供應商
骨腿	亦盛實業有限公司	CAS台灣優良農產品 臺灣	FDA 巨富工業有限公司
雞胸肉	亦盛實業有限公司	CAS台灣優良農產品 臺灣	FDA 巨富工業有限公司
甘藍	保證責任雲林縣埔心果菜生產合作社	生產追溯-農產品 臺灣	FDA 正場農產股份有限公司
韓式泡菜	駁利新公司	—	FDA 巨富工業有限公司
洋蔥	保證責任雲林縣埔心果菜生產合作社	生產追溯-農產品 臺灣	FDA 正場農產股份有限公司
胡蘿蔔	保證責任雲林縣埔心果菜生產合作社	生產追溯-農產品 臺灣	FDA 正場農產股份有限公司
冷藏粵波年糕	新成波有限公司	—	FDA 巨富工業有限公司



蕃茄滑蛋 調味料資訊

食材	製造商	驗證章Q或原料產地(國)	供應商
青蔥	—	臺灣	全美行
牛蕃茄	—	產銷履歷 臺灣	全美行
雞蛋	喆園蛋品行銷有限公司	生產追溯-雞蛋 臺灣	FDA 喆園蛋品行銷有限公司



鮑菇雞湯 調味料資訊

食材	製造商	驗證章Q或原料產地(國)	供應商
杏鮑菇	園圃農場	生產追溯-農產品 臺灣	園圃農場
白蘿蔔	楊勝華	生產追溯-農產品 臺灣	楊勝華
骨腿	台灣卜蜂企業股份有限公司	CAS台灣優良農產品 臺灣	FDA 台灣卜蜂企業股份有限公司
胡蘿蔔	鄭清隆	產銷履歷 臺灣	嘉義縣上林蔬果生產合作社



空心菜 調味料資訊

食材	製造商	驗證章Q或原料產地(國)	供應商
空心菜	林振利	生產追溯-農產品 臺灣	林振利
胡蘿蔔	鄭清隆	產銷履歷 臺灣	嘉義縣上林蔬果生產合作社



燕麥飯 調味料資訊

食材	製造商	驗證章Q或原料產地(國)	供應商
白米	—	臺灣	義合商行
燕麥	合進有限公司	臺灣	萬高行

符合
請領標準



範例：按供應日數計算



蘑菇肉柳

調味料資訊

食材	製造商	驗證章Q或原料產地(國)	供應商
洋蔥	謝永源	生產追溯-農產品 臺灣	謝永源
彩椒	嘉義縣新港鄉蔬菜產銷班第52班	生產追溯-農產品 臺灣	嘉義縣新港鄉蔬菜產銷班第52班
豬後腿肉	思牧企業股份有限公司	CAS台灣優良農產品 臺灣	FDA 普惠食品企業有限公司
洋菇罐頭	—	—	FDA 台農農產行

排除項目



彩繪雙花

調味料資訊

食材	製造商	驗證章Q或原料產地(國)	供應商
冷凍青花菜	富士鮮品股份有限公司	CAS台灣優良農產品 臺灣	FDA 巨富工業有限公司
豬後腿肉	瑞芳畜牧場	生產追溯-豬肉 臺灣	漢記肉品行
胡蘿蔔	保證責任雲林縣埔心果菜生產合作社	生產追溯-農產品 臺灣	FDA 正陽農產股份有限公司
杏鮑菇	威葷多農業生技有限公司	生產追溯-農產品 臺灣	FDA 和峰食品有限公司
乾木耳	—	—	FDA 日丰商行

排除項目



番茄蛋花湯

調味料資訊

食材	製造商	驗證章Q或原料產地(國)	供應商
青蔥	保證責任雲林縣埔心果菜生產合作社	—	FDA 正陽農產股份有限公司
牛番茄	保證責任雲林縣埔心果菜生產合作社	生產追溯-農產品 臺灣	FDA 正陽農產股份有限公司
雞蛋	緯錫畜牧場	生產追溯-雞蛋 臺灣	FDA 勤億蛋品科技股份有限公司

湯品-肉蛋類



刈包

調味料資訊

食材	製造商	驗證章Q或原料產地(國)	供應商
刈包	奇美食品有限公司	—	FDA 呷億食品行

排除項目



脆炒高麗

調味料資訊

食材	製造商	驗證章Q或原料產地(國)	供應商
胡蘿蔔	—	產銷履歷 臺灣	全美行
甘藍	—	生產追溯-農產品 臺灣	全美行



符合
請領標準

範例：按供應日數計算

✓

黃金炒麵 調味料資訊

食材	製造商	驗證章Q或原料產地(國)	供應商
白圓麵	流福食品有限公司	—	保證責任台灣省北台肉雞運銷合作社
洋蔥	謝永源	生產追溯-農產品臺灣	謝永源
豬肉絲	思牧企業股份有限公司	CAS台灣優良農產品臺灣	FDA 普惠食品企業有限公司
咖哩粉	小磨坊國際貿易股份有限公司	—	FDA 台農農產行
紅仁	陳淑慧	產銷履歷臺灣	上林蔬果生產合作社
高麗菜	黃駿煥	生產追溯-農產品臺灣	黃駿煥

排除項目

✓

油菜 調味料資訊

食材	製造商	驗證章Q或原料產地(國)	供應商
油菜	保證責任雲林縣埔心果菜生產合作社	生產追溯-農產品臺灣	FDA 正暘農產股份有限公司
胡蘿蔔	保證責任雲林縣埔心果菜生產合作社	生產追溯-農產品臺灣	FDA 正暘農產股份有限公司
薑	正暘農產股份有限公司	—	FDA 正暘農產股份有限公司

排除項目

?

香酥雞排 調味料資訊

食材	製造商	驗證章Q或原料產地(國)	供應商
雞排	台灣卜蜂企業股份有限公司	臺灣	FDA 呷億食品行

✓

蘿蔔燒麵輪 調味料資訊

食材	製造商	驗證章Q或原料產地(國)	供應商
白蘿蔔	楊廖蝶	生產追溯-農產品臺灣	楊廖蝶
玉米結	張哲維	生產追溯-農產品臺灣	張哲維
麵輪	—	—	FDA 台農農產行

排除項目

✓

蘿蔔排骨湯 調味料資訊

食材	製造商	驗證章Q或原料產地(國)	供應商
白蘿蔔	—	生產追溯-農產品臺灣	全美行
豬上肩肉	—	生產追溯-豬肉臺灣	吉鴻肉品行

湯品-肉蛋類

調理雞排
檢附國產
佐證資料

生鮮雞排
檢附國產
佐證資料

符合
請領標準

不符合
請領標準

範例：按供應日數計算



台式打拋豬肉

食材	製造商	驗證章Q或原料產地(國)	供應商
豬絞肉平均值	佑升畜牧場	生產追溯-豬肉 臺灣	吉鴻肉品行
黃洋葱	張傑	生產追溯-農產品 臺灣	FDA 展欣農產有限公司
大番茄平均值(紅色系)	張傑	生產追溯-農產品 臺灣	FDA 展欣農產有限公司
九層塔		—	FDA 正暘農產股份有限公司
紅辣椒平均值		—	FDA 正暘農產股份有限公司

排除項目



金沙豆腐煲

食材	製造商	驗證章Q或原料產地(國)	供應商
板豆腐	榮洲食品股份有限公司	—	FDA 榮洲食品股份有限公司
鹹蛋	盛進蛋行	—	FDA 盛進蛋行
南瓜	許晉鈺	生產追溯-農產品 臺灣	許晉鈺
三色丁	富士鮮品股份有限公司	CAS台灣優良農產品 臺灣	FDA 首饌食品有限公司

排除項目

不符合
請領標準

蛋類加工品應為國產，食材登錄資訊須標示產地為臺灣，驗收需檢附相關佐證資料



芥藍菜加蒜頭

食材	製造商	驗證章Q或原料產地(國)	供應商
芥藍菜	楊三奇	生產追溯-農產品 臺灣	楊三奇
蒜頭	世茂農產行	—	世茂農產行

排除項目



夏威夷拌飯

食材	製造商	驗證章Q或原料產地(國)	供應商
三色豆	富士鮮品有限公司	CAS台灣優良農產品 臺灣	FDA 巨富工業有限公司
豬肉酥	新禾商行	臺灣	FDA 日丰商行
冷凍玉米粒	山內聯合生產合作社	生產追溯-農產品 臺灣	FDA 巨富工業有限公司
條狀火腿(豬肉)	台美好食品工業股份有限公司	臺灣	FDA 巨富工業有限公司
粳米平均值	義合商行	臺灣	義合商行
豬絞肉平均值	金吉畜牧場	生產追溯-豬肉 臺灣	吉鴻肉品行
鳳梨罐頭	頂頂食品	泰國	FDA 日丰商行
白洋葱	張傑	生產追溯-農產品 臺灣	FDA 展欣農產

排除項目



紫菜芙蓉湯

食材	製造商	驗證章Q或原料產地(國)	供應商
紫菜	超農實業有限公司	中國大陸	FDA 台農農產行
雞蛋	盛進蛋行	生產追溯-洗選蛋 臺灣	FDA 盛進蛋行

湯品-肉蛋類

加工食材類別判定原則

【依食物容物名稱/成份所列第一個食材為判定基準】

冷凍魷魚丸，內容物第一個食材
標示為魚漿，包裝應標示國產
或出具切結證(聲)明書。

貢丸，內容物第一個食材標示為豬
後腿肉，即判定為肉類加工品…應
使用國產食材，包裝應標示豬肉類
來源為國產。

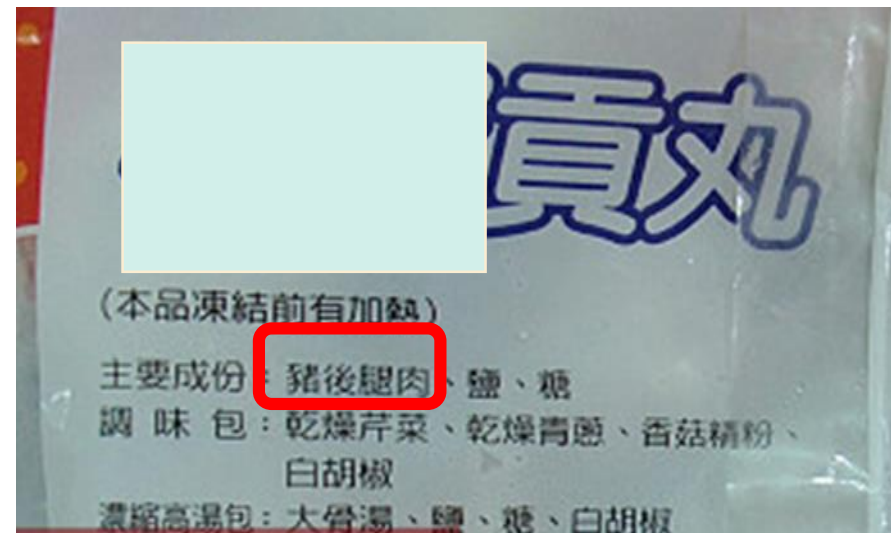
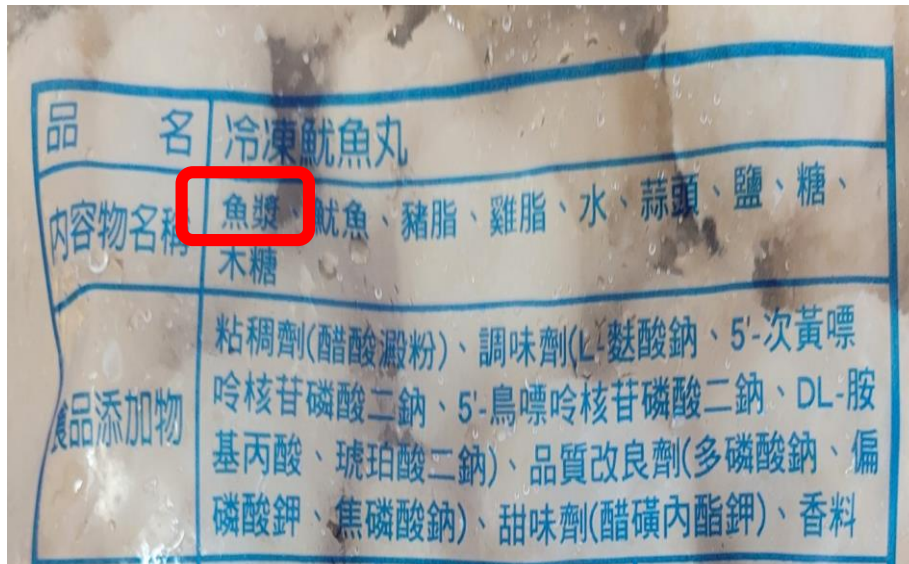

產品包裝標示判定

魚漿煉製品



豬肉製品



貳、按供應重量(甲案)補助之經費計算原則

方案	申請要件	備註
— 供應量 (甲案)	1. 供應量計算。 2. 依採用農漁畜產品別之國產可追溯食材金額表(附件 1)計算。 (100%三章一Q，不能用廠商證明方式替代) 3. 每道菜的主要食材及湯品使用之肉或蛋類食材皆為國產可追溯食材。	有機蔬菜 不得重複申請

其他注意事項：

1. 請領上限：每人每日6元(或10元)X供應學生人數(含共餐高中及幼兒園)X該月實際供餐日數。
2. 如用量計算(排除有機蔬菜)後，已超過請領上限金額，可另補助加碼的有機蔬菜每生每週4元。

(方案一：附件 1)國產可追溯生鮮食材金額表

產品類別	標章(示)	金額 (元/公斤)
	有機農產品標章	41
蔬菜	優良農產品標章(CAS)	17
	產銷履歷農產品標章	
	臺灣農產品生產追溯	4
豬肉	優良農產品標章(CAS)	35
	產銷履歷農產品標章	35
	國產生鮮豬肉追溯	30.5
雞鴨肉	優良農產品標章(CAS)	44
	產銷履歷農產品標章	44
	禽肉屠宰衛生檢查合格標誌	38

產品類別	標章(示)	金額 (元/公斤)
雞蛋		50
豬(雞)肉 加工品	優良農產品標章	60
	產銷履歷農產品標章	
雞蛋 加工品		40
魚產品	優良農產品標章	42
	產銷履歷農產品標章	46
	臺灣水產品生產追溯	25
魚產品 加工品	優良農產品標章(CAS)	71.4
	產銷履歷農產品標章	78.2
	臺灣水產品生產追溯	42.5

學校自設食農教育校園農(牧)場所生產之生鮮農漁畜產品，比照臺灣農產品生產追溯標籤計算。

附件3、 國民(中)小學校使用國產可溯源農漁畜產品供應量統計表

申請日期	菜色	食材名稱	標章類別	食材個人量	學生用餐人數	供應重量(公斤)	每公斤補助金額	金額	合計	備註	
例: 2021/9/1	主菜	雞腿丁	臺灣優良農產品	85	800	68	44	2992	4648		
	副菜	豬絞肉	臺灣優良農產品	50	800	40	35	1400			
	青菜	高麗菜	生產追溯	80	800	64	4	256			
例: 2021/9/2	主菜	魚丁	臺灣優良農產品	100	800	80	42	3360	5984	每日申請金額可>6元或10元	
	副菜	雞蛋	生產追溯	50	800	40	0	0			
	青菜	油菜	有機農產品標章	80	800	64	41	2624			

當月總申請金額超過6元或10元上限才可另申請4元有機加碼方案

參、按供應日(乙案)補助之經費計算原則

方案	申請要件	備註
一 供應 日數 (乙案)	<ol style="list-style-type: none">1.供應日數達每月<u>供餐日數半數以上</u>。2.遇天災<u>排除日(非排除品項)</u>，由行政院農業委員會公告。3.午餐<u>全部食材</u>(正向表列為準)為國產可溯源食材。4.湯品不納入計算。惟湯品倘有使用肉或蛋類食材，應循上述規定辦理。	每人每餐 補助6元(或10 元)

其他注意事項：

1. 使用之國產食材包裝應標示來源為國產或出具切結證(聲)明書。
2. 廠商出具之出具切結證(聲)明書如為影本請加蓋與正本相符及公司章。

附件4、供應_____國民(中)小學校使用國產可溯源農漁畜產品統計表

項次	申請日期	菜色	食材名稱	驗證標章	驗證號碼	國產/並檢具產地證明	是否符合計畫(含登錄正確性)	備註
範 例	110.10.1	宮保雞丁	雞胸丁	cas	11604	章Q 食材	<input checked="" type="checkbox"/> 是; <input type="checkbox"/> 否	
		宮保雞丁	雞腿丁	cas	11603	章Q 食材	<input checked="" type="checkbox"/> 是; <input type="checkbox"/> 否	
		宮保雞丁	小黃瓜	生產追溯	1201003554	章Q 食材	<input checked="" type="checkbox"/> 是; <input type="checkbox"/> 否	
		宮保雞丁	紅蘿蔔	產銷	2012290211004330	章Q 食材	<input checked="" type="checkbox"/> 是; <input type="checkbox"/> 否	
		什錦長年菜	芥菜	生產追溯	1304000015	章Q 食材	<input checked="" type="checkbox"/> 是; <input type="checkbox"/> 否	
		什錦長年菜	生鮮木耳	生產追溯	1301002045	章Q 食材	<input checked="" type="checkbox"/> 是; <input type="checkbox"/> 否	
		什錦長年菜	豬肉片	cas	18102	章Q 食材	<input checked="" type="checkbox"/> 是; <input type="checkbox"/> 否	
		什錦長年菜	紅蘿蔔	產銷	2012290211004330	章Q 食材	<input checked="" type="checkbox"/> 是; <input type="checkbox"/> 否	
		什錦長年菜	甜不辣		無	是, 如驗收單或附件	<input checked="" type="checkbox"/> 是; <input type="checkbox"/> 否	
		高麗菜	高麗菜	生產追溯	1201002531	章Q 食材	<input checked="" type="checkbox"/> 是; <input type="checkbox"/> 否	
		高麗菜	紅蘿蔔	產銷	2012290211004330	章Q 食材	<input checked="" type="checkbox"/> 是; <input type="checkbox"/> 否	
		海裙黃芽湯	豬肉絲	cas	18102	章Q 食材	<input checked="" type="checkbox"/> 是; <input type="checkbox"/> 否	
		海裙黃芽湯	黃豆芽	生產追溯	801000726	章Q 食材	<input checked="" type="checkbox"/> 是; <input type="checkbox"/> 否	排除
		海裙黃芽湯	海帶芽	無	無	國產	<input type="checkbox"/> 是; <input checked="" type="checkbox"/> 否	排除
		副食品	豆奶	產銷履歷	CAAPIC-AP-1800	國產章Q 食材	<input checked="" type="checkbox"/> 是; <input type="checkbox"/> 否	

若當日主食含應使用國產產可溯源食材應列入申請統計表

肆、申請加碼有機/產銷履歷部分

- 一、原則：每週使用有機或產銷履歷蔬菜(米)之餐數高於107學年度第一學期供餐標準。
- 二、有機蔬菜(米)核給每人每餐4元，產銷履歷蔬菜核給每人每餐1.5元。
- 三、申請上限：學校屬一般學校4元/每週；非山非市學校8元/每週；偏遠學校20元/每週。
- 四、當週跨月可合併於次月申請。

方案	學校類型	補助要件	獎勵金
有機	一般學校	1週最多1次	上限4元/每週/每生
	非山非市	1週最多2次	上限8元/每週/每生
	偏遠地區	1週最多5次	上限20元/每週/每生
產銷履歷	一般學校	1週最多3次	上限4元/每週/每生
	非山非市	1週最多6次	上限8元/每週/每生
	偏遠地區	1週最多14次	上限20元/每週/每生

備註：應符合每餐使用量以學校菜單設計量及當日實際進貨量達每人70公克以上。



目前已有22,791,524人關心學校午餐

請選擇

查詢

進階查詢

登入

帳號

.....

請輸入驗證碼

blxF



功能選單

業者 | 廚房管理

基本資料管理

供應商維護

供餐作業

菜單與食材管理

菜單設計(參考菜單)

參考菜單日曆

(單餐)學校菜單維護

(單餐)食材資料維護

(多餐)學校菜單維護

(多餐)食材資料維護

公告訊息

【登錄情形公告】110年8月大專校院美食街上線率及完整率一覽表[閱讀更多...](#)

2021-09-14

食安通報

【09/28 食安通報】110年1~9月學校午餐及團膳生鮮食材抽驗不合格(小白菜、胡瓜)[閱讀更多...](#)

new

2021-09-28

公告訊息

食安通報

健康飲食

法規公告

訊息通知

常見問題

系統公告

菜色/食材排行

2021-09-28

【登錄情形公告】110年8月大專校院美食街上線率及完整率一覽表

2021-09-14

【登錄情形公告】110年8月高級中等學校美食街上線率及完整率一覽表

2021-08-13

【登錄情形公告】110年7月大專校院美食街上線率及完整率一覽表

2021-08-13

【登錄情形公告】110年7月高級中等學校美食街上線率及完整率一覽表

2021-07-16

【中央廚房食材及熟食配送服務管理系統計畫】地理圖資系統，提供有意願參與中央廚房熟食運送之廠商查詢

2021-07-16

【重要訊息通知】系統已延長暑假不供餐日至110/08/30~08/31

2021-07-16

【重要訊息通知】系統已預設110/06/15~110/07/02為不供餐日

2021-07-12

【登錄情形公告】110年6月高級中等學校美食街上線率及完整率一覽表

基本資料管理

供應商維護

餐作業

單與食材管理

菜單設計(參考菜單)

參考菜單日曆

(單餐)學校菜單維護

(單餐)食材資料維護

(多餐)學校菜單維護

(多餐)食材資料維護

食材中文標準名稱查詢及匯出

菜色資料維護

調味料維護

查詢結果(20筆/頁) - 查詢菜單筆數：20

請輸入日期區間查詢：

2021/09/01

to

2021/09/30

查詢

學校：

請選擇學校

匯出Excel

匯出ODF

日期	菜色
2021/09/01	芝麻飯,三杯雞丁,茄汁油豆腐,小白菜,白玉味噌湯
2021/09/02	小米飯,宮保魚丁,干丁肉燥,油菜,南瓜肉絲湯,蘋果
2021/09/03	紫米飯,洋蔥肉片,蔬菜蒸蛋,唐江菜,銀耳QQ湯
2021/09/06	白米飯,豉汁白筍燒雞,白菜滷,萵菜,酸辣湯,優酪乳或豆漿
2021/09/07	麵線糊,蒜味大排,高麗甜條,刈包,大陸妹
2021/09/08	糙米飯,咖哩雞丁,塔香海絲,空心菜,蘿蔔排骨湯,鮮乳或黑豆漿
2021/09/09	蕃薯飯,香酥肉魚,麻婆豆腐,油菜,冬瓜雞湯
2021/09/10	小米飯,油豆腐,茄汁油豆腐,小白菜,白玉味噌湯

A1																刪除儲存格			R
f 供餐日期																刪除工作表或表格的儲存格、列或欄。			R
1	A	B	C	D	E	F	G	H	I	J	K	L	M	N	O	刪除工作表或表格的儲存格、列或欄。			R
1	供餐日期	學校	菜色名稱	食材名稱	進貨日期	生產日期	有效日期	批號	製造商	供應商名	食材驗證	驗證號碼	產品名稱	重量(公)	非基	刪除工作表或表格的儲存格、列或欄。			食材原產地
2	2021/09/08	苗栗縣	咖哩雞丁	雞腿丁	2021/09/08		2021/09/11		台灣卜蜂	台灣卜蜂	CAS台灣	011603	雞腿丁	45	Y	Y	N	臺灣	
3	2021/09/08	苗栗縣	咖哩雞丁	洋芋	2021/09/08				張德樂	張德樂	生產追溯	130100212	洋芋	41	Y	Y	N	臺灣	
4	2021/09/08	苗栗縣	咖哩雞丁	洋蔥	2021/09/08				明旺農產	明旺農產			洋蔥	18	Y	Y	N	紐西蘭	
5	2021/09/08	苗栗縣	咖哩雞丁	胡蘿蔔	2021/09/08				鄭勇雄	嘉義縣上	產銷履歷	210903020	胡蘿蔔	6	Y	Y	N	臺灣	
6	2021/09/08	苗栗縣	咖哩雞丁	雞胸肉	2021/09/08		2021/09/11		台灣卜蜂	台灣卜蜂	CAS台灣	011603	雞胸丁	57	Y	Y	N	臺灣	
7	2021/09/08	苗栗縣	塔香海絲	海帶絲	2021/09/08		2022/08/28		晨鳴商行	晨鳴商行			海帶絲	12	Y	Y	N		
8	2021/09/08	苗栗縣	塔香海絲	九層塔	2021/09/08				許榮壽	許榮壽	生產追溯	080100095	九層塔	1.8	Y	Y	N	臺灣	
9	2021/09/08	苗栗縣	塔香海絲	豬肉	2021/09/08		2022/02/2		思牧	普惠食品	CAS台灣	018102	豬肉絲	15	Y	Y	N	臺灣	
10	2021/09/08	苗栗縣	塔香海絲	芹菜	2021/09/08				葉春桂	葉春桂	生產追溯	120100325	芹菜	6	Y	Y	N	臺灣	
11	2021/09/08	苗栗縣	塔香海絲	干絲	2021/09/08		2021/09/11		榮洲食品	榮洲食品			白干絲	12	Y	Y	N		
12	2021/09/08	苗栗縣	空心菜	空心菜	2021/09/08				林振利	林振利	生產追溯	120100361	空心菜	100	Y	Y	N	臺灣	
13	2021/09/08	苗栗縣	空心菜	紅蔥頭	2021/09/08				世茂	世茂農產			紅蔥頭	0.6	Y	Y	N		
14	2021/09/08	苗栗縣	空心菜	胡蘿蔔	2021/09/08				鄭勇雄	嘉義縣上	產銷履歷	210903020	胡蘿蔔	1.8	Y	Y	N	臺灣	
15	2021/09/08	苗栗縣	空心菜	沙拉油	2021/09/08		2022/08/28		大統益股	興大一有			沙拉油	14	Y	Y	N		
16	2021/09/08	苗栗縣	糙米飯	糙米	2021/09/08				義合工廠	義合商行	產銷履歷	210828005	水稻-糙	5	Y	Y	N	臺灣	
17	2021/09/08	苗栗縣	糙米飯	白米	2021/08/30				義合商行	義合商行			白米	80	Y	Y	N	臺灣	
18	2021/09/08	苗栗縣	蘿蔔排骨	白蘿蔔	2021/09/08				齊安農產	齊安農產			白蘿蔔	26	Y	Y	N		

附件5、供應__國民(中)小學校使用有機/產銷履歷蔬菜統計表

1. 偏遠地區學校(每週上限20元)、 非山非市學校(每週上限8元)、 一般學校(每週上限4元)。

2. 符合國產食材計畫學生每人每天6元補助(一般地區學校)。以上請務必勾選。__年__月

日期	A.蔬菜具有機/履歷標章			B.是否符合請領	備註
	主菜	副菜	青菜(第三道菜)		
1			<input type="checkbox"/> 有機 <input type="checkbox"/> 產銷履歷	是/否	
2			<input type="checkbox"/> 有機 <input type="checkbox"/> 產銷履歷		
3			<input type="checkbox"/> 有機 <input type="checkbox"/> 產銷履歷		
4			<input type="checkbox"/> 有機 <input type="checkbox"/> 產銷履歷		
5			<input type="checkbox"/> 有機 <input type="checkbox"/> 產銷履歷		
6			<input type="checkbox"/> 有機 <input type="checkbox"/> 產銷履歷		
7			<input type="checkbox"/> 有機 <input type="checkbox"/> 產銷履歷		
8			<input type="checkbox"/> 有機 <input type="checkbox"/> 產銷履歷		
9			<input type="checkbox"/> 有機 <input type="checkbox"/> 產銷履歷		
10			<input type="checkbox"/> 有機 <input type="checkbox"/> 產銷履歷		
11			<input type="checkbox"/> 有機 <input type="checkbox"/> 產銷履歷		
12			<input type="checkbox"/> 有機 <input type="checkbox"/> 產銷履歷		
13			<input type="checkbox"/> 有機 <input type="checkbox"/> 產銷履歷		
14			<input type="checkbox"/> 有機 <input type="checkbox"/> 產銷履歷		
15			<input type="checkbox"/> 有機 <input type="checkbox"/> 產銷履歷		
16			<input type="checkbox"/> 有機 <input type="checkbox"/> 產銷履歷		
17			<input type="checkbox"/> 有機 <input type="checkbox"/> 產銷履歷		
18			<input type="checkbox"/> 有機 <input type="checkbox"/> 產銷履歷		

伍、經費申請流程

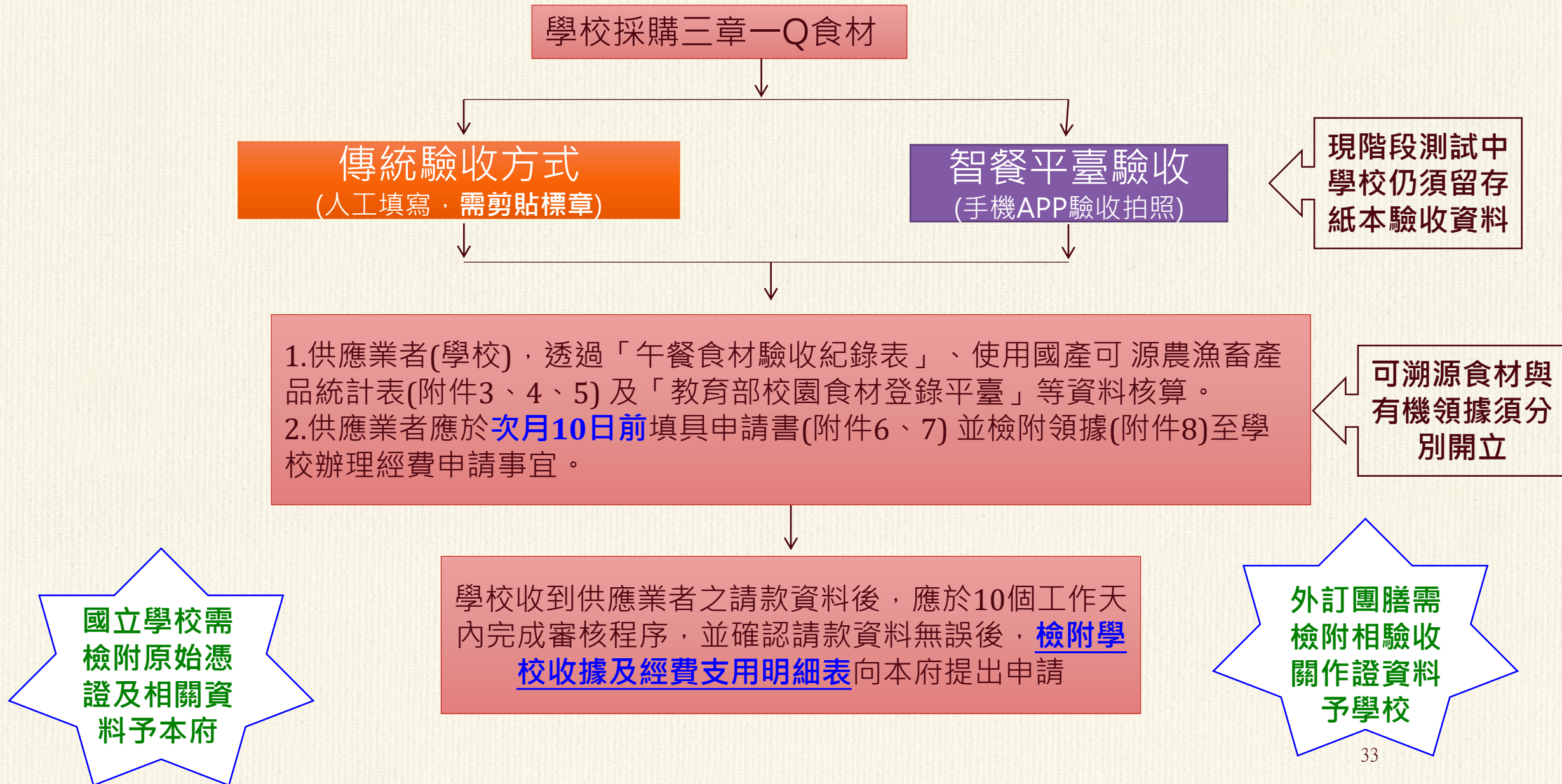

苗栗縣____國民(中)小學									
110學年度第1學期學校午餐採用國產可溯源食材實施計畫經費支用明細表									
◎經費領取上限：偏遠地區學校(每人每日10元)、非山非市及一般學校(每日6元)									
◎申請方案： <input checked="" type="checkbox"/> 依供餐日數、 <input type="checkbox"/> 一供應重量請領(當月僅能擇一方案申請)									
項次	經費核撥對象	供餐學校資訊 (含受供應學校)	採用國產可溯源食材 補助經費						學校 類型
			申請月份	申請天數	學生用餐人次	依供應日數		依供應重量請領金額(元)	
						單價	核算金額(元)		
1	苗栗國小	苗栗國小	9	20	2,400	6	14,400		一般
2	苗栗國小	123國小	9	20	4,260	6	25,560		非山非市
3	苗栗國小	123國中	9	19	1,140	10	11,400		偏遠
4									
5									
合計							51,360		
備註： 1.請以實際符合計畫條件之月份提出申請，並此表單格式送件，不符合者以退件處理。 2.倘若協助被供餐學校提出經費申請，請依校別分別繕打，並於備註標示校別。 3.欄位不足部分，請自行增列。 4.當月金額出現「小數點」部分，請以「當月當校」為單位四捨五入進位處理。									
承辦人： 單位主管： 會計主任： 校長：									



苗栗縣____國民(中)小學									
110學年度第1學期學校午餐採用國產可溯源食材實施計畫經費支用明細表									
◎經費領取上限：偏遠地區學校(每人每日10元)、非山非市及一般學校(每日6元)									
◎申請方案： <input type="checkbox"/> 依供餐日數、 <input checked="" type="checkbox"/> 一供應重量請領(當月僅能擇一方案申請)									
項次	經費核撥對象	供餐學校資訊 (含受供應學校)	採用國產可溯源食材 補助經費						學校 類型
			申請月份	申請天數	學生用餐人次	依供應日數		依供應重量請領金額(元)	
						單價	核算金額(元)		
1	苗栗國小	苗栗國小	9	14	848			4,016	偏遠
2									
3									
4									
5									
合計								4,016	
備註： 1.請以實際符合計畫條件之月份提出申請，並此表單格式送件，不符合者以退件處理。 2.倘若協助被供餐學校提出經費申請，請依校別分別繕打，並於備註標示校別。 3.欄位不足部分，請自行增列。 4.當月金額出現「小數點」部分，請以「當月當校」為單位四捨五入進位處理。									
承辦人： 單位主管： 會計主任： 校長：									

有機和履歷蔬菜-支用明細表

範例一

範例二

苗栗縣_____國民(中)小學								
110學年度第1學期學校午餐使用有機和產銷履歷蔬菜-經費支用明細表								
*學校符合申請類型：(請務必勾選)								
1. <input checked="" type="checkbox"/> 偏遠地區學校(每週上限20元)、 <input checked="" type="checkbox"/> 非山非市學校(每週上限8元)								
2. <input type="checkbox"/> 當月符合國產可溯源食材計畫申請案(一般地區學校，每週上限4元)。								
項次	經費核撥對象	供餐學校資訊(含受供應學校)	使用有機、產銷履歷蔬菜補助經費				學校類型	
			申請月份	申請天數	學生用餐人次	有機 每餐4元		履歷 每餐1.5元
1	苗栗國小	苗栗國小	9	5	600	2,400		一般
2	苗栗國小	123國小	9	10	1,060	4,240		非山非市
3	苗栗國小	123國中	9	20	1,200	4,800		偏遠
4								
5								
6								
7								
8								
9								
10								
合計						11,440		

備註：(欄位不足部分，請自行增列。)

- 1.請以實際符合計畫條件之月份提出申請，並以該表單送件，不符者以退件處理。
- 2.倘若協助被供餐學校提出經費申請，請依校別分開繕打，並於備註標示校別。
- 3.金額出現「小數點」者，請以「當月當校」四捨五入進位處理，不符者以退件處理。

承辦人： 單位主管： 會計主任： 校長：

有機和履歷蔬菜-支用明細表

範例一

範例二

苗栗縣_____國民(中)小學								
110學年度第1學期學校午餐使用有機和產銷履歷蔬菜-經費支用明細表								
*學校符合申請類型：(請務必勾選)								
1. <input type="checkbox"/> 偏遠地區學校(每週上限20元)、 <input checked="" type="checkbox"/> 非山非市學校(每週上限8元)								
2. <input type="checkbox"/> 當月符合國產可溯源食材計畫申請案(一般地區學校，每週上限4元)。								
項次	經費核撥對象	供餐學校資訊(含受供應學校)	使用有機、產銷履歷蔬菜補助經費				學校類型	
			申請月份	申請天數	學生用餐人次	有機 每餐4元		履歷 每餐1.5元
1	苗栗國小	苗栗國小	9	10	960		1,440	非山非市
2								
3								
4								
5								
6								
7								
8								
9								
10								
合計							1,440	

備註：(欄位不足部分，請自行增列。)

- 1.請以實際符合計畫條件之月份提出申請，並以該表單送件，不符者以退件處理。
- 2.倘若協助被供餐學校提出經費申請，請依校別分開繕打，並於備註標示校別。
- 3.金額出現「小數點」者，請以「當月當校」四捨五入進位處理，不符者以退件處理。

承辦人： 單位主管： 會計主任： 校長：

學校經費請領文件

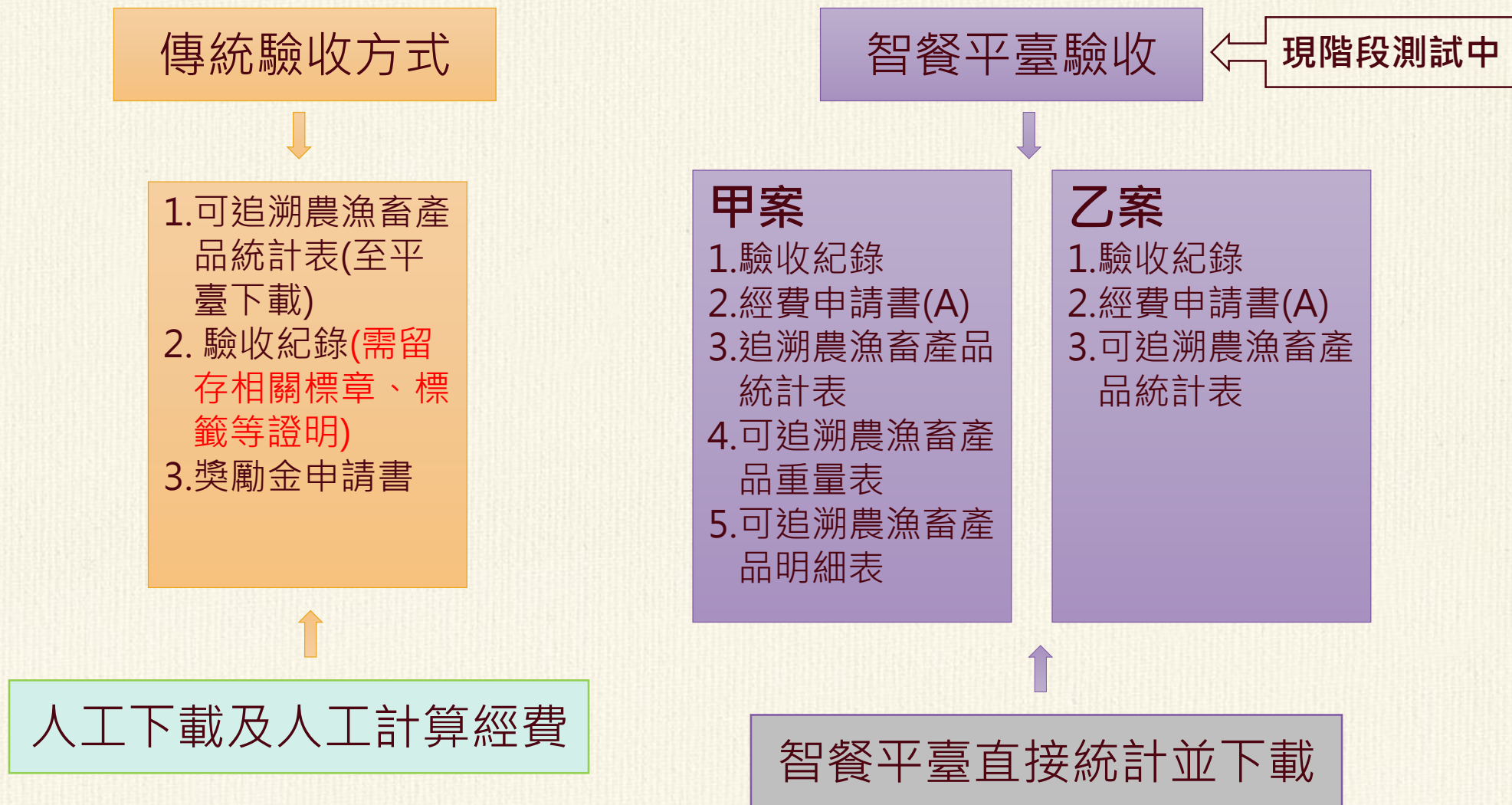



簡報完畢~請多指教